

事業名	児童発達支援 放課後等デイサービス		
施設名	株式会社チャイルド チャイルドハート飯塚		
運営主体	営利法人		
設置年月日	平成29年1月1日	電話番号	0948-43-4027
		Fax 番号	0948-43-4028
定員	10名	メールアドレス (URL)	ch.ezuka0101@gmail.com
		担当者名	金丸 ユミ
利用者の状況： 未就学児～高校生までのお子様が 利用されております。 運動・学習・社会性の3分野の観点 から、お子様の個性に合わせた適切 な支援の療育を心がけております。		施設所在地： 	
運営日（運営時間）： 平日（児発） 10:30～13:00 （放デイ） 15:00～18:00 土・祝・園・学校休日 10:00～16:00			
食事の有無： 有 ・ <input type="radio"/> 無 入浴の有無： 有 ・ <input type="radio"/> 無 特殊浴の有無： 有 ・ <input type="radio"/> 無 送迎の有無： <input checked="" type="radio"/> 有 ・ 無 送迎の範囲： 飯塚市・嘉麻市	関連機関（事業種別、施設名）： 児童発達支援・放課後等デイサービス 「チャイルドハート唐津」		

## 施設の特徴など

- ・ **療育内容**：お子様の「発達の課題」や「つまずき」を「遊び」と「学習」そして「社会性やコミュニケーション」で取り除き、本来のなりたい姿に近づく支援を行います。
- ・ **日中流れ**：（児発）ご希望に合わせて送迎車でお迎え（放デイ）学校の下校時間に合わせてお迎えに参ります。感覚統合のマッサージや遊び・集中力アップトレーニング、学習支援（学校の宿題）（お子様に合わせた学習問題）などの療育を行います。
- ・ **取り組み**：（習字教室）姿勢を正しく精神統一、集中力を育みます。  
（音楽療法）リズムに合わせて身体を動かし、コミュニケーション能力アップ  
（英語教室）英語に触れ発音を学び、習慣化し自信に繋がります。  
（ヨガ教室）緊張をほぐし心身がリラックスし、呼吸を整えます。  
（動物療法）癒され生き物の大切さを知り、思いやりの心と愛情を育みます。  
（食育）「食」に関する知識と生きていく為の力を取得し、健全な食生活を実践する。

\* 季節に合わせて、また、お子様の将来の自立に向けて、様々なイベントを用意させていただきます。

## その他（フリースペース）

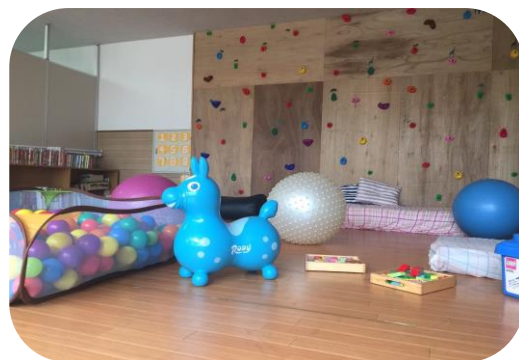

\*チャイルドハート飯塚

〒820-0111 飯塚市有安1025-45 ラフォーレカホ1F

代表取締役 直江精嗣



枠の大きさ等は変更していただいて結構ですが、2ページに収めてください。