

事業名	障がい福祉サービス		
施設名	桂木学園		
運営主体	社会福祉法人 東ノ原会		
設置年月日	昭和59年4月1日	電話番号	0948-21-8881
		Fax 番号	0948-21-7771
定員	生活介護	30名	Eメールアドレス (URL)
	就労継続支援B型	10名	
		担当者名	吉永 政治 (施設長)
利用者の状況：		施設所在地：飯塚市建花寺888-1	
<p>現在、39名の利用者さんが当施設を利用されています。知的障がいの方ですが、重複して数名ほど身体障がい、精神障がいの方も利用されています。</p> <p>日中活動は生産活動を中心に、充実した毎日を過ごされています。その他にも、月1回は講師を招き、体操などの機能訓練も行っております。また、体育館を利用した余暇活動にも参加されています。</p>			
運営日 (運営時間)：月曜～金曜 8：15～17：00 ※盆、年末年始、GW、日祝日は休みです。月に2～3回土曜日に営業する場合があります。			
利用負担額：食費 300円 (1食) その他 (日用品・レクレーション参加費等の自己負担あり)			
食事の有無： <input checked="" type="checkbox"/> 有・ <input type="checkbox"/> 無 入浴の有無：有・ <input checked="" type="checkbox"/> 無 特殊浴の有無：有・ <input checked="" type="checkbox"/> 無 送迎の有無： <input checked="" type="checkbox"/> 有・ <input type="checkbox"/> 無 送迎の範囲： 飯塚市全域 嘉麻市全域 嘉穂郡	関連機関 (事業種別、施設名)： ◇障がい者支援施設 『桂木とくのみ園』 ・生活介護事業 定員 60名 ・施設入所支援事業 定員 50名 ・短期入所事業 定員 4名 ◇相談支援事業 『花』 ・計画相談 ◇共同生活援助 (介護サービス包括型) 『桂木の家』 グループホーム 定員37名 ・ひまわり ・秋桜 ・あじさい ・なでしこ ・あじさいB ・あじさいC ・菜の花 ・花 (サテライト型)		

## 施設の特徴など

当施設は八木山の麓に位置し、四季折々の木々や花、清んだ空気に包まれた自然豊かな環境で、作業訓練や日中活動に取り組んでいます。

生産活動や日中活動を通して、一人一人の希望により添い、必要な知識や能力の向上を目指した支援を行っています。また、就労継続支援B型では、就労を希望されている方への必要な情報提供や相談等も行っています。

設立当初から変わらず生産活動を中心としているため、B型はもちろん生活介護を利用されている方へも作業工賃を支給しております。

### 《生産活動内容》

- ◇生活介護 … 紙加工班（プラスチック容器のラベル付け、自動車部品ワッシャー付け、紙袋の底入れ）
- 園芸班（野菜の収穫、出荷準備、外周などの環境整備）
- ◇就労継続支援B型… 農芸班（季節の野菜・果物、米等の販売の生産販売）
- ケース班（贈答品の箱作りの受託作業）

### 《楽しいイベント》

- ★秋祭り
- ★社会見学旅行
- ★ボウリング大会
- ★七夕
- ★日帰りレクリエーション
- ★交流会（法人行事）
- ★ソーメン流し
- ★豆まき
- ★ソフトバレーボール大会
- ★クリスマス会
- ★餅つき
- ★初詣
- ★忘年会

## その他

### 《作業風景》

就労継続支援B型（農芸班）生活介護（紙加工班）



社会見学旅行

### 《楽しい行事》

餅つき

初詣



そうめん流し

ボウリング大会



レクリエーション

七夕

秋祭り（法人行事）

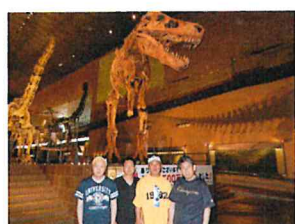

◇この他にも、季節に応じた楽しい行事を実施しています！